

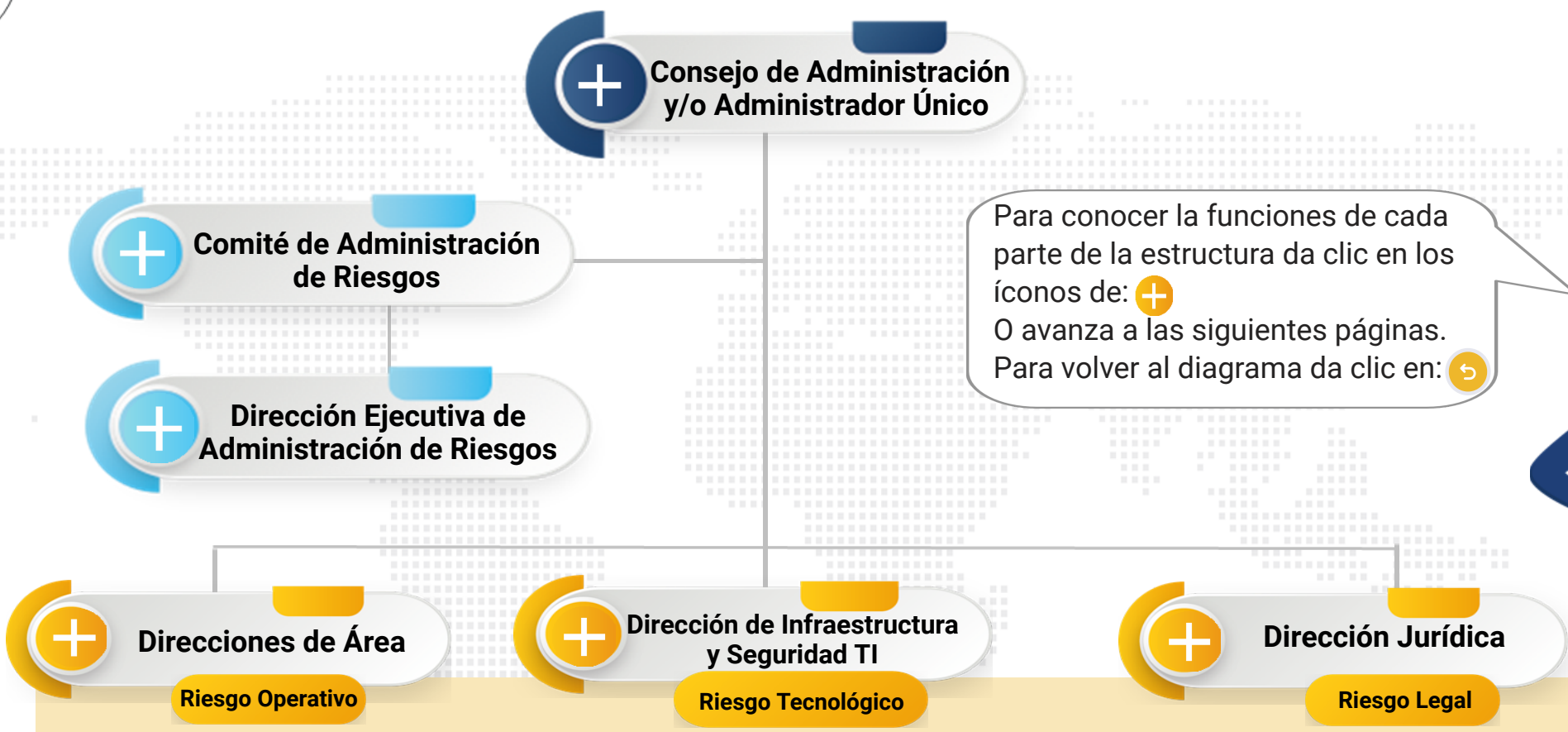

Estructura Funcional



Para conocer la funciones de cada parte de la estructura da clic en los íconos de: O avanza a las siguientes páginas. Para volver al diagrama da clic en:





Consejo de Administración y/o Administrador Único

Funciones:

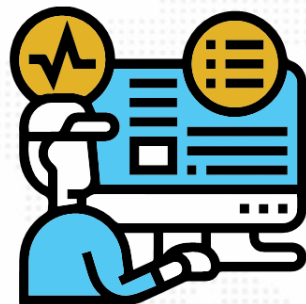

1 **Vigila** que las operaciones se lleven a cabo de acuerdo con lo establecido en el Marco para la Administración de Riesgos



2 **Asegura** que se cuente con los recursos para la implementación del Marco para la Administración de Riesgos





Comité de Administración de Riesgos

Funciones:



1 Aprueba los objetivos, lineamientos, políticas, procedimientos y estrategias para la Administración de Riesgos



2 Aprueba niveles de tolerancia de los riesgos operativos



3 Aprueba los planes de mitigación y correctivos, así como el seguimiento de su implementación



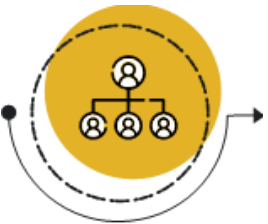

Dirección Ejecutiva de Administración de Riesgos

Funciones:



1 Propone e implementa la estrategia para la identificación, evaluación, monitoreo, limitación y mitigación de riesgos

2 Coordina el análisis de los riesgos dentro de la institución, y propone, en su caso, planes de mitigación

3 Coordina el Plan de Continuidad del Negocio (BCP) y sus pruebas

4 Monitorea el registro de eventos materializados en el sistema SARO y propone, en su caso, planes correctivos





Direcciones de Área

Funciones:



1 Identifican riesgos y establecen planes de mitigación



2 Registran los riesgos y los planes de mitigación en SARO



3 Comparten avance de sus planes





Dirección de Infraestructura y Seguridad TI



Funciones:



1 Vigila que la operación se ajuste a las Políticas de Seguridad establecidas en el marco de Gobierno de Tecnologías de Información



2 Asegura que la Institución cuente con un Plan de Recuperación de Desastres (DRP)



3 Asegura que la Institución cuente con un programa de respaldo y recuperación de información





Dirección Jurídica

Funciones:



1 Difunde los cambios en la normatividad



2 Vigila que las operaciones que realiza la Institución cuenten con el soporte documental legal de acuerdo con la normatividad

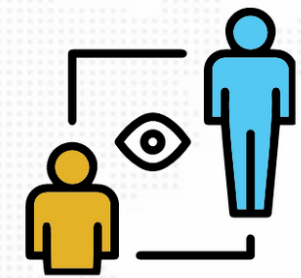

3 Vigila que las operaciones se realicen dentro del Marco Regulatorio

