

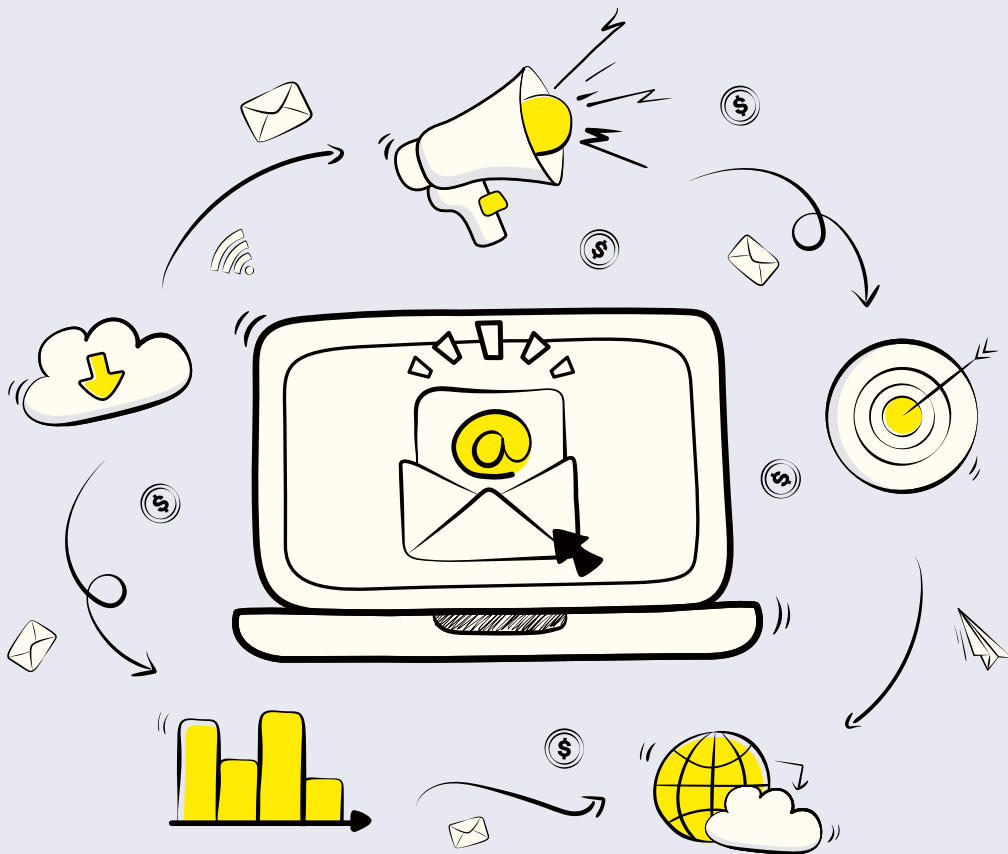

DIRECTORES



Nombre del participante:





Notas





Notas





Notas





Notas





Notas





GRUPO ORLANDO

CENTRO CORPORATIVO DE OPERACIONES

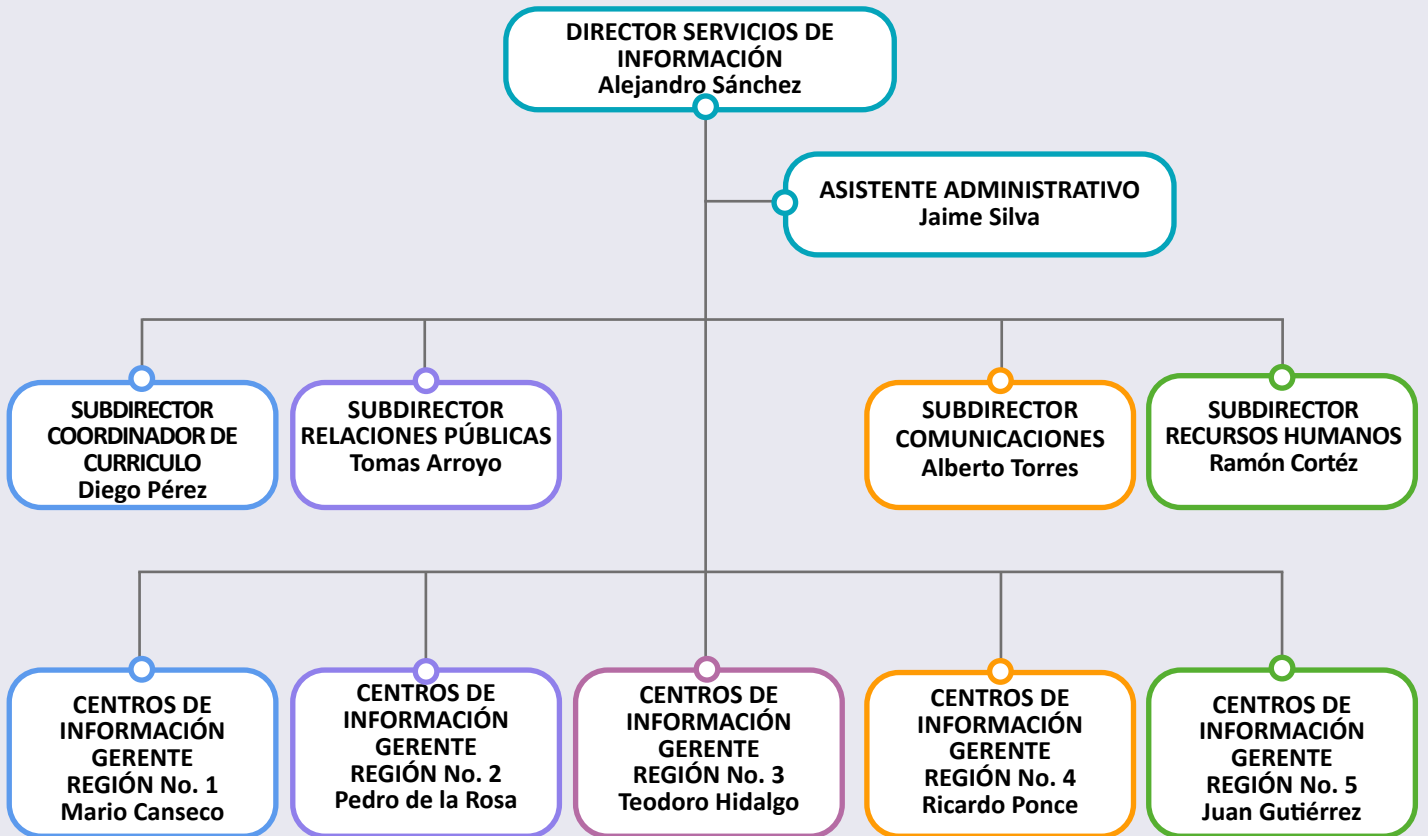



CENTRO CORPORATIVO DE OPERACIONES

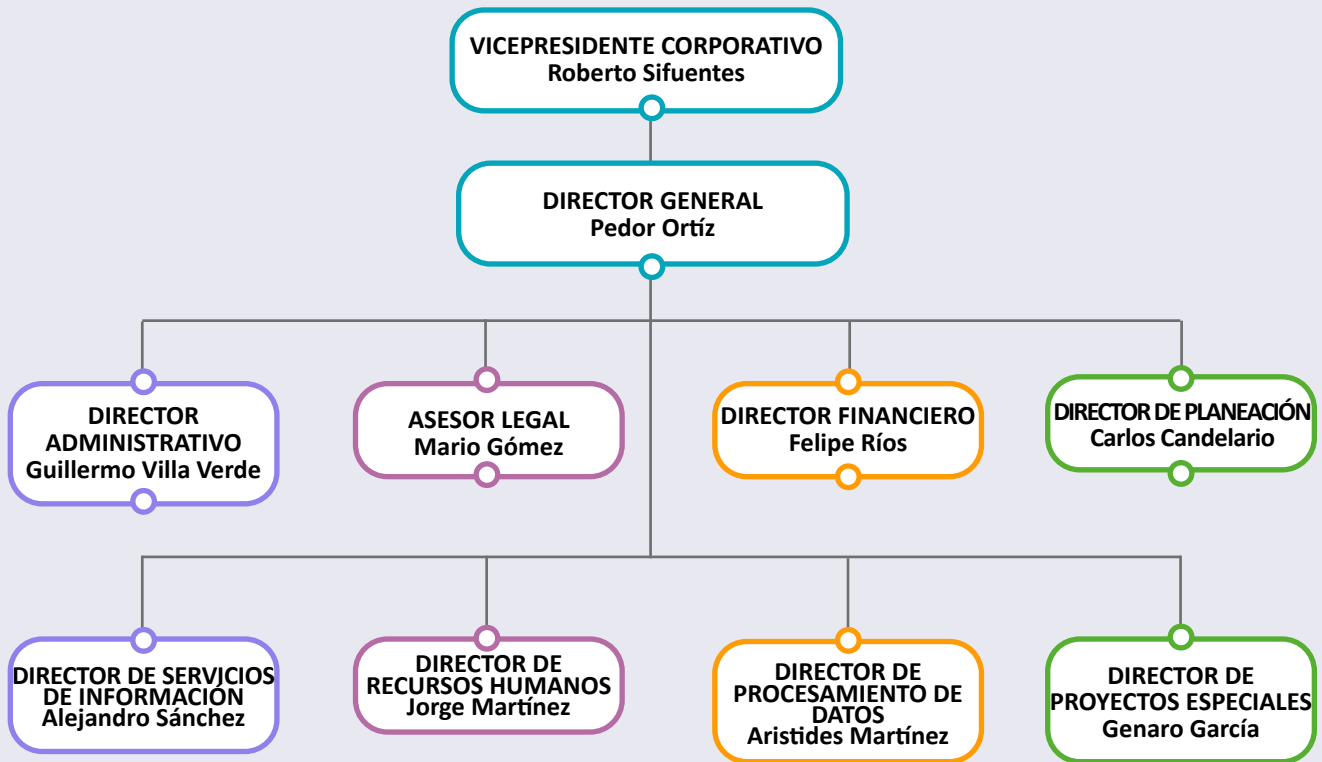

DEPARTAMENTO DE SERVICIOS DE INFORMACIÓN

	REGIONES Y ESTADOS	LOCALIZACIÓN DE LOS CENTROS
REGIÓN 1	BAJA CALIFORNIA NORTE Y SUR SONORA COAHUILA NUEVO LEÓN	ENSENADA HERMOSILLO CHIHUAHUA * MONTERREY
REGIÓN 2	DURANGO SINALOA ZACATECAS SAN LUIS POTOSÍ TAMAULIPAS NAYARIT AGUASCALIENTES	DURANGO MAZATLÁN * SAN LUIS POTOSÍ * MATAMOROS
REGIÓN 3	JALISCO GUANAJUATO QUERETARO MICHOACAN HIDALGO COLIMA	* GUADALAJARA QUERETARO MORELIA COLIMA
REGIÓN 4	MÉXICO DISTRITO FEDERAL DISTRITO FEDERAL PUEBLA TAXCALA GUERRERO VERACRUZ	* MÉXICO D.F. PUEBLA ACAPULCO VERACRUZ
REGIÓN 5	OAXACA CHIAPAS TABASCO CAMPECHE YUCATAN QUINTANA ROO	OAXACA TUXTLA GUTIERREZ * VILLAHERMOSA MÉRIDA

MARZO

Lu	Ma	Mi	Ju	Vi	Sa	Do
		1	2	3	4	5
6	7	8	9	10	11	12
13	14	15	16	17	18	19
20	21	22	23	24	25	26
27	28	29	30	31		



ABRIL

Lu	Ma	Mi	Ju	Vi	Sa	Do
					1	2
3	4	5	6	7	8	9
10	11	12	13	14	15	16
17	18	19	20	21	22	23
24	25	26	27	28	29	30

SOLICITUD PARA FONDOS DE INVESTIGACIÓN

Postulante: DEPARTAMENTO DE SERVICIOS DE INFORMACIÓN
Recibido: 15-feb
Código PS 435-R

DEBE SER COMPLETADO POR EL INVESTIGADOR PRINCIPAL

1. Abreviación del nombre de la investigación propuesta:

Estudio de los efectos de la estructura organizacional en la transmisión de la información administrativa

2. Tipo de solicitud (Marque uno)

Proyecto nuevo

Renovación de
préstamo G.O

No. _____

Revisión de solicitud previa

Préstamo
suplementario de G.O.

No. _____

3. Periodo del proyecto propuesto

De: 1-junio del presente

A: 31-Mayo del próximo año

4. Nombre y Ocupación del Investigador Principal:

Miguel Velásquez - Profesor de Psicología

4b. GRADO ACADÉMICO
DOCTORADO

C. TELÉFONO
0143-54-62-32-11

D. AFILIACIÓN UNIV. SAN LUIS POTOSÍ
DEPTO. DE PSICOLOGÍA

5. Dirección de investigador principal:

Avenida Libertad 5265
San Luis Potosí S.L.P.

6. Suma total solicitada para periodo señalado:

Inciso 3

\$93,000.00

Suma solicitada para el periodo señalado

de 12 meses (1año)

\$93,000.00

7. Nombre y ocupación de la persona a quién de debe mandar los cheques:

Tomás Villalobos, decano de investigación de Graduados de la Universidad de San Luis Potosí

8. Objetivos de la investigación:

Por medio de encuestas y aplicación de pruebas, intento demostrar que en la forma en que una organización esta dividida en sus niveles de administración tiene un efecto medible en la producción, cantidad y calidad de las comunicaciones a nivel corporativo y la difusión de información. Considero que el grado en que un empleado recibe y transmite información depende de variables tales como la posición que guarda en la cadena de mando y los procedimientos que debe seguir. Los resultados de este estudio proveerá a los encargados de desarrollar las políticas corporativas, información básica que puede ser usada para mejorar la transmisión de información importante.



PRESUPUESTO PARA EL PRIMER AÑO

PRESUPUESTO PARA EL PRIMER AÑO

DESCRIPCIÓN	1ER. AÑO	AÑOS POSTERIORES					
		2do. Año	3er. Año	4to. Año	5to. Año	6to. Año	7° Año
PERSONAL (Salarios, beneficios, etc.)	\$57,000						
ASESORÍA (Honorarios, gastos de viaje, etc.)	\$9,000						
EQUIPO							
PROVISIONALES	\$6,000						
NACIONALES VIAJES EXTRANJEROS	\$9,000						
COSTOS DE PUBLICACIÓN	\$4,500						
OTROS GASTOS							
TOTAL	\$93,000						
TOTAL DEL PERIODO POPUESTO							
COMENTARIOS							

PRESUPUESTO DETALLADO PARA EL PRIMER AÑO

PRESUPUESTO DETALLADO PARA EL PRIMER AÑO		DE:		PARA:
DESCRIPCIÓN		SUMA PROPUESTA		
PERSONAL		SALARIOS	BENEFICIOS	TOTAL
NOMBRE	POSICIÓN			
JAIME CACERES	INVESTIGADOR PRINCIPAL			\$45,000
RICARDO DÍAZ	INVESTIGADOR ASISTENTE			\$3,000
ANTONIO CARDO	INVESTIGADOR ASISTENTE			\$3,000
MAXIMILIANO PÉREZ	INVESTIGADOR ASISTENTE			\$3,000
SERVICIOS DE ASESORÍA				\$9,000
EQUIPO				
PROVISIONES	DIVERSOS ARTÍCULOS DE OFICINA			\$7,500
VIAJES	NACIONALES			\$9,000
	EXTRANJEROS			
GASTOS DE PUBLICACIÓN				\$4,500
OTROS GASTOS				
TOTAL				\$93,000

Correo:

De:

Para:

Asunto:



Correo:

De:

Para:

Asunto:



Correo:

De:

Para:

Asunto:



Correo:

De:

Para:

Asunto:



Correo:

De:

Para:

Asunto:



Correo:

De:

Para:

Asunto:



Correo:

De:

Para:

Asunto:



Correo:

De:

Para:

Asunto:



Correo:

De:

Para:

Asunto:



Correo:

De:

Para:

Asunto:



Correo:

De:

Para:

Asunto:



Correo:

De:

Para:

Asunto:



Correo:

De:

Para:

Asunto:



Correo:

De:

Para:

Asunto:



Correo:

De:

Para:

Asunto:



Correo:

De:

Para:

Asunto:



Correo:

De:

Para:

Asunto:



Correo:

De:

Para:

Asunto:



Correo:

De:

Para:

Asunto:



Correo:

De:

Para:

Asunto:



Correo:

De:

Para:

Asunto:



Correo:

De:

Para:

Asunto:





Notas





Notas

